



04/10/2022

Latur City Municipal Corporation, Latur

(Housing For All)

Pradhan Mantri Awas Yojana (Urban)

What Is Pradhan Mantri Awas Yojana

- **Pradhan Mantri Awas Yojana (PMAY)** was launched with the aim to provide housing at an affordable price to the weaker sections of the society, lower income group people, urban poor, and rural poor. The Yojana involves a construction of around 20 million houses at an affordable price by March 31, 2022. The scheme is getting financial assistance of USD 31 billion from the Central Government.
- **The PM Awas Yojana has 4 major components:**
- **1.In-Situ Redevelopment** of slums using land as a resource, with the participation of the private sector. This mission aims at leveraging the potential of land under slum areas and providing formal urban establishments to slum dwellers.
- **2.Credit Linked Subsidy** – Under this scheme, the government will provide an interest subsidy of 6.5% on housing loans for 15 years from the start of the loan, which will make housing affordable. The Net Present Value (NPV) of the interest subsidy will be calculated at a discount rate of 9%. The loan amount of Rs 6 lakhs is only applicable for the credit-linked subsidy scheme and any amount beyond Rs 6 lakh does not attract any subsidy. The lending institutions will directly credit the interest subsidy to the **beneficiaries'** accounts which will result in reduced Equated Monthly Installment (EMI) and reduced housing loan amount.
- **3.Affordable Housing in Partnership (AHP)** – In partnership with the Public and Private sector, affordable housing will be provided to the economically weaker sections. The States or Union Territories, either with different agencies or in partnership with different industries can plan affordable housing projects.
- **4.Enhancement and construction of beneficiary led house** – Under this component, the beneficiaries who are not able to avail the advantages of the above three components will be benefited. This mission provides assistance to families of EWS category to construct new houses or enhance the existing houses on their own to cover the beneficiaries. Under this mission, families will get a central assistance of Rs 1.50 lakh & State assistance 1.00 lakh to enhance their existing houses or construct new houses. Under the Pradhan Mantri Awas Yojana, the houses will be constructed with eco-friendly technology and preference will be given to old and disabled while allotting ground floors.

CONTENTS

1. IEC (Public Awareness)
2. Sanction Projects (CSMC Approved)
3. GOM & GOI Fund Sanctioned & Released(BLC)
4. Progress of PMAY
5. Fund Utilization
6. Completed Houses Photo

1. IEC (Public Awareness)

1.IEC (Public Awareness)



अधिक माहितीकरिता संपर्क : प्रधानमंत्री आवास योजना विभाग लातूर शहर महानगरपालिका, लातूर (डॉ. बाबासाहेब आंबेडकर पार्क)

प्रेषक

मा. श्री विक्रांत गोजमगुंडे
(महापौर, लातूर शहर महानगरपालिका लातूर)

मा. श्री चंद्रकांत बिराजदार
(उपमहापौर, लातूर शहर महानगरपालिका लातूर)

मा. श्री. अमन मित्तल (भा.प्र.से.)
(आयुक्त लातूर शहर महानगरपालिका लातूर)

मा. अॅड. शैलेश गोजमगुंडे
(सभागृह नेता, लातूर शहर महानगरपालिका लातूर)

मा. अॅड. दिपक सुळ
(विरोधी पक्ष नेता, लातूर शहर महानगरपालिका लातूर)

मा. श्री मंगेश बिराजदार
(सभापती, परिवहन समिती, लातूर शहर महानगरपालिका लातूर)

मार्फत : नवनिर्माण महिला बहु-उद्देशिय संस्था, अकोला



शेवटची संधी....

शेवटची संधी....

शेवटची संधी....



प्रधानमंत्री आवास योजने अंतर्गत लातूर शहरातील

सर्वच पात्र कुटूंबीयांना योजने अंतर्गत अर्ज करण्याची शेवटची संधी

प्रधानमंत्री आवास योजना सर्वासाठी घरे या अभियानांतर्गत लातूर शहरी भागातील सर्व पात्र कुटूंबांना घटक क्र.4(BLC) अंतर्गत पक्के घर बांधण्याकरिता राज्य शासन १ लक्ष व केंद्रशासनाकडून 1.5 लक्ष अनुदान देण्यात येत आहे. याचा लाभ घेण्याची शेवटची संधी. आर्थिकदृष्ट्या दुर्बल (EWS) घटकातील लाभार्थ्यांद्वारे वैयक्तिक स्वरूपातील घरकुल बांधण्यास अनुदान.

प्रधानमंत्री आवास योजना सर्वासाठी घरे :: योजनेची घटक निहाय माहिती ::

अ. क्र.	घटक योजना	अनुदान		पात्रता	लागणारी कागदपत्रे
		केंद्र	राज्य		
1	आर्थिक दृष्ट्या दुर्बल (EWS) घटकातील लाभार्थ्यांद्वारे वैयक्तिक स्वरूपातील घरकुल बांधण्यास अनुदान	1.50	1.00	१)आर्थिक दृष्ट्या दुर्बल (EWS) घटकातील लाभार्थ्यांद्वारे वैयक्तिक स्वरूपातील घरकुल बांधण्यास अनुदान २) स्वतःच्या मालकीची जागा कच्चे घर आवश्यक ३) कुटूंबाचे वार्षिक उत्पन्न ३ लाख पेक्षा जास्त नसावे. (कुटूंब : आई वडील, पती पत्नी, व १८ वर्षां खालील मुले मुली	१) आधार कार्ड २)मतदान कार्ड ३) जातीचा दाखला ४) राशन कार्ड ५) जागा मालकीचा पुरावा,घर दाखला ७/१२ खरेदी नोंदणीकृत/ मालमत्ता कर पावती/खरेदी खत/ रजिस्ट्री ६) जातीचा दाखला ७) प्रतिज्ञालेख (१००/-रु. बाँडवर) ८) उत्पन्नाचा दाखला(स्व. प्रमाणपत्र) ९)प्रपत्र अ. स्वयंघोषणापत्र १०) प्रपत्र व स्वयं साक्षांकनासाठी स्वयंघोषणापत्र ११) बँक पासबुक (केंद्र पुरस्कृत बँकेचे)

एक पात्र कुटूंब किंवा लाभार्थी वरील दिलेल्या घटकांतर्गत योजनेचा लाभ घेऊ शकता

अधिक माहितीकरिता संपर्क : प्रधानमंत्री आवास योजना विभाग लातूर शहर महानगरपालिका, लातूर (डॉ. बाबासाहेब आंबेडकर पार्क)

प्रेषक

मा. श्री विक्रान्त गोजमगुंडे
(महापौर, लातूर शहर महानगरपालिका लातूर)

मा. श्री चंद्रकांत बिराजदार
(उपमहापौर, लातूर शहर महानगरपालिका लातूर)

मा. श्री. अमन मित्तल (भा.प्र.से.)
(आयुक्त लातूर शहर महानगरपालिका लातूर)

मा. अॅड. शैलेश गोजमगुंडे
(सभागृह नेता, लातूर शहर महानगरपालिका लातूर)

मा. अॅड. दिपक सुळ
(विरोधी पक्ष नेता, लातूर शहर महानगरपालिका लातूर)

मा. श्री मंगेश बिराजदार
(सभापती, परिवहन समिती, लातूर शहर महानगरपालिका लातूर)

मार्फत : नवनिर्माण महिला बहु-उद्देशिय संस्था, अकोला



	Decimal	DMS
Latitude	18.411305	18°24'40" N
Longitude	76.593982	76°35'38" E

2022-05-02(Mon) 11:27(AM)

	Decimal	DMS
Latitude	18.410542	18°24'37" N
Longitude	76.592776	76°35'33" E

2022-05-02(Mon) 11:16(AM)

Survey Photo

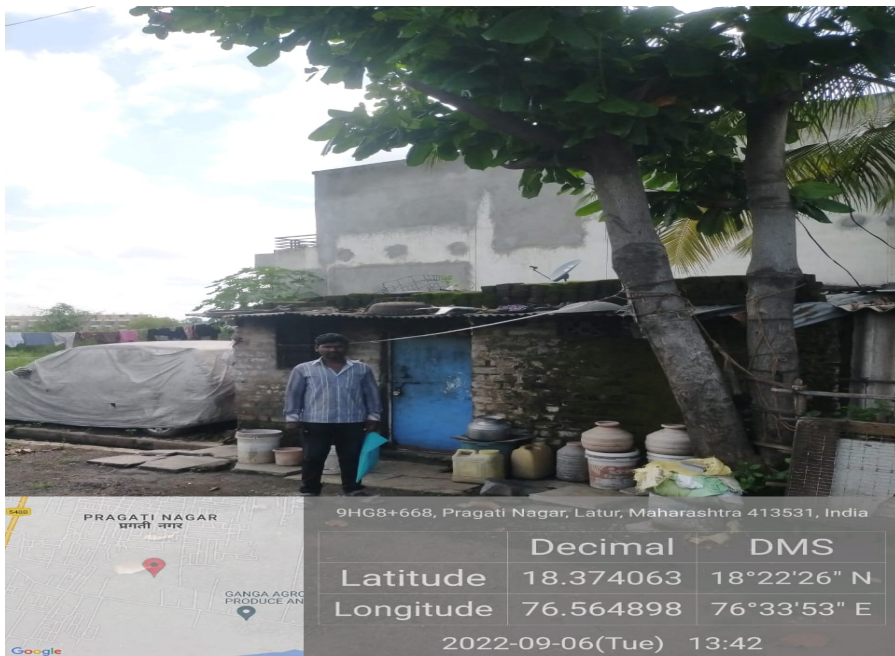

2. Sanction Projects-8

Beneficiary led-construction (BLC)-
New Construction

2.Sanction Projects-8 BLC (CSMC Approved)

(Rs. in Lacks.)

DPR	No Of DUs	Project Cost	GOM Share	GOI Share	ULB Share	Benf. Share	CSMC Date
I	422	2479.65	422.00	633.00	0.00	1424.65	30/01/2019
II	488	2857.70	488.00	732.00	0.00	1637.70	25/02/2019
III	1234	7670.54	1234.00	1851.00	0.00	4585.54	29/08/2019
IV	1567	9740.47	1567.00	2350.50	0.00	5822.97	27/12/2019
V	345	2144.52	345.00	517.50	0.00	1282.02	27/12/2019
VI	1250	7770.00	1250.00	1875.00	0.00	4645.00	23/12/2021
VII	700	4473.00	700.00	1050.00	0.00	2723.00	30/03/2022
VIII	410	2619.90	410.00	615.00	0.00	1594.90	30/03/2022
Total	6416	39755.78	6416.00	9624.00	0.00	23715.78	----

Sanction Projects-1
Affordable Housing in Partnership
(AHP)

2.Sanction Projects-1 AHP (CSMC Approved)

DPR	No Of DUs	Project Cost	GOM Share	Add.GOM Share MMAY	GOI Share	ULB Share	Benf. Share	CSMC Date
I	736	6992.00	736.00	0	1104.00	0	5152.00	30/09/2016
II	520	4290.00	520.00	0	780.00	0	2990.00	22/02/2021
III	40	398.19	40.00	60.00	60.00	238.19	0	Submitted
Total	1296	11680.19	1296	60	1944.00	238.19	8142.00	-----

3. GOM & GOI Fund Sanctioned , Released & Utilization (BLC)

3. GOI Fund Sanctioned, Released & Utilized (BLC)

Rs. in Lacks

DPR	Vertical	No Of DUs	Central Fund Sanctioned	Central Fund Released	Central Fund Utilized
I	BLC	422	633.00	0.00	247.20
II	BLC	488	732.00	292.20	314.10
III	BLC	1234	1851.00	726.00	713.90
IV	BLC	1567	2350.50	939.60	788.70
V	BLC	345	517.50	0.00	98.80
VI	BLC	1250	1875.00	0.00	168.00
VII	BLC	700	1050.00	0.00	0.00
VIII	BLC	410	615.00	0.00	0.00
Total =		6416	9624.00	1957.80	2330.70

3. GOM Fund Sanctioned, Released & Utilized (BLC)

Rs. in Lacks

DPR	Vertical	No Of DUs	State Fund Sanctioned	State Fund Released	State Fund Utilized
I	BLC	422	422.00	168.80	191.60
II	BLC	488	488.00	195.20	249.80
III	BLC	1234	1234.00	1234.00	576.60
IV	BLC	1567	1567.00	1567.00	682.40
V	BLC	345	345.00	345.00	129.20
VI	BLC	1250	1250.00	1250.00	273.60
VII	BLC	700	700.00	0.00	0.00
VIII	BLC	410	410.00	0.00	0.00
Total =		6416	6416.00	4760.00	2103.20

4. Progress of Pradhan Mantri Awas Yojana Housing For All(BLC)

4.Progress of Pradhan Mantri Awas Yojana Housing For All(BLC)

DPR	Sanction DUs	Work Order Issued	Geo Tagging	Houses Completed	Houses Not Started	Beneficiary Attachment
I	422	281	213	124	141	422
II	488	315	265	142	173	488
III	1234	781	614	382	453	1234
IV	1567	921	727	380	646	1567
V	345	211	147	28	134	345
VI	1250	619	415	25	631	1250
VII	700	126	43	0	574	700
VIII	410	53	21	0	357	410
Total=	6416	3307	2445	1081	3109	6416

6. Completed Houses Photo

6. Completed Houses Photo



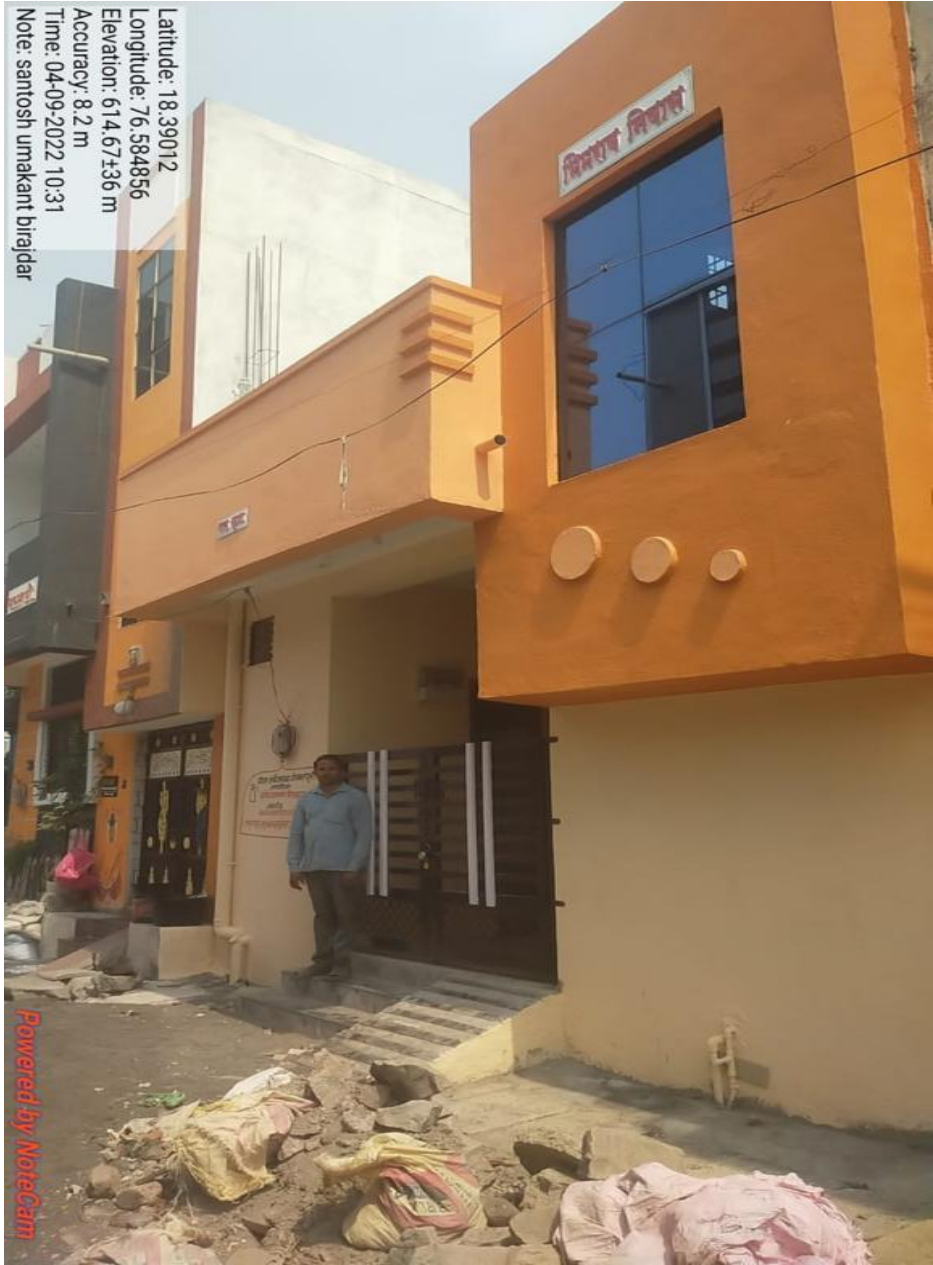

Latitude: 18.39012
Longitude: 76.584856
Elevation: 614.67±36 m
Accuracy: 8.2 m
Time: 04-09-2022 10:31
Note: santosh umakant birajdar

Powered by NoteCam



Latitude: 18.385211
Longitude: 76.580424
Elevation: 621.39±1 m
Accuracy: 19.8 m
Time: 01-31-2022 16:20
Note: gairabai prakash surwase

Powered by NoteCam

Latitude: 18.411724
Longitude: 76.534745
Elevation: 636.48±3 m
Accuracy: 10.7 m
Time: 08-24-2022 18:16
Note: ganesh dilip pawar



Powered by NoteCam

Latitude: 18.411776
Longitude: 76.53472
Elevation: 636.48±4 m
Accuracy: 18.3 m
Time: 08-19-2022 17:47
Note: dilip dnyaoba pawar



Powered by NoteCam

रमाई आवास योजना

रमाई आवास योजना (शहरी) (महानगरपालिका) क्षेत्रातील भौतिक व आर्थिक प्रगती अहवाल

अ. क्र	प्रादेशिक विभागाचे नाव	जिल्हा	क्षेत्र	वर्ष	भौतिक प्रगती						आर्थिक प्रगती								
					उद्दिष्ट	मंजूर घरकुले	पूर्ण घरकुले	बांधकाम सुरू असलेली घरकुले	बांधकाम सुरू नसलेली घरकुले	रद्द करणू यात आलेली घरकुले	एकूण प्राप्त निधी	प्रत्यक्ष खर्च	शासनास समर्पित केलेला निधी	शिल्लक निधी	शिल्लक निधीतून खर्च होणारा निधी	निव्वळ शिल्लक राहणारा निधी			
1	2	3	4	5	6	7	8	9	10	11	12	13	14	15	16	17			
१	लातूर	लातूर	महानगरपालिका	2010-11	85	85	67	0	0	18	100.50	99.00	0	1.50	0	0			
				2011-12	0	0	0	0	0	0	0	0	0	0	0	0	0		
				2012-13	218	0	0	0	0	0	0	0	0	0	0	0	0		
				2013-14	0	218	204	6	0	8	436.00	410.00	0	26.00	0	0			
				2014-15	0	0	0	0	0	0	0	0	0	0	0	0			
				2015-16	0	0	0	0	0	0	0	0	0	0	0	0			
				2016-17	368	368	358	5	5	0	912.00	875.50	0	36.50	0	0			
				2017-18	993	793	681	76	36	0	1982.50	1799.00	0	183.50	0	0			
									200	158	24	18	0	500.00	419.00	0	81.00	0	0
				2018-19	1200	216	166	35	15	0	540.00	451.00	0	89.00	0	0			
									506	351	120	35	0	1265.00	1095.50	0	169.50	0	0
				2019-20	800	600	372	199	29	0	95.00	1173.50	0	-1078.50	0	0			
2020-21	500	615	0	0	615	0	40.00	0	0	40.00	0	0							
2021-22	500	398	0	0	398	0	300.00	0	0	300.00	0	0							
				2022-23	500	0	0	0	0	0	250.00			250.00					
एकूण					5164	3999	2357	465	1151	26	6421.00	6322.50	0	98.50	0	0			

दिव्यांग कल्याण

लातूर शहर महानगरपालिका, लातूर दिव्यांग कल् याण घटकाअंतर्गत माहिती

अक्र	आर्थिक वर्ष	एकूण अर्थसंकल् पीय तरतूद	एकूण अर्थसंकल् पीय तरतूदीपैकी दिव्यांगासाठी केलेली तरतूद (तसेच त्याची टक् केवारी) (5%)	प्रत्यक्षात केलेला खर्च रूपये	खर्चाची टक्केवारी	लाभधारक संख्या	शेरा
1	2018-19	409659084	12289773	722000	5.87 %.	51	दिव्यांग लाभधारकांना चलनवलन साहित् य खरेदीकरीता प्रति लाभधारक रू.15 हजारप्रमाणे खर्च केलेला असून कुष् टरोगी व्यक् तींना प्रति महिना प्रति व्यक् ती रू तीन हजार प्रमाणे निर्वाहभत् ता देण् यात येतो. चालू आर्थिक वर्षात खर्च करण् याची कार्यवाही चालू आहे.
2	2019-20	131906000	6595300	2084579	31.60 %.	117	
3	2020-21	152397653	7619883	7619883	100 %.	511	
4	2021-22	72365632	3618282	3606000	100 %.	265	
5	2022-23	151983295	7599165	6731930	88.58%.	414	

Thank you...